0 1M 2M 3M 4M 5M 6M

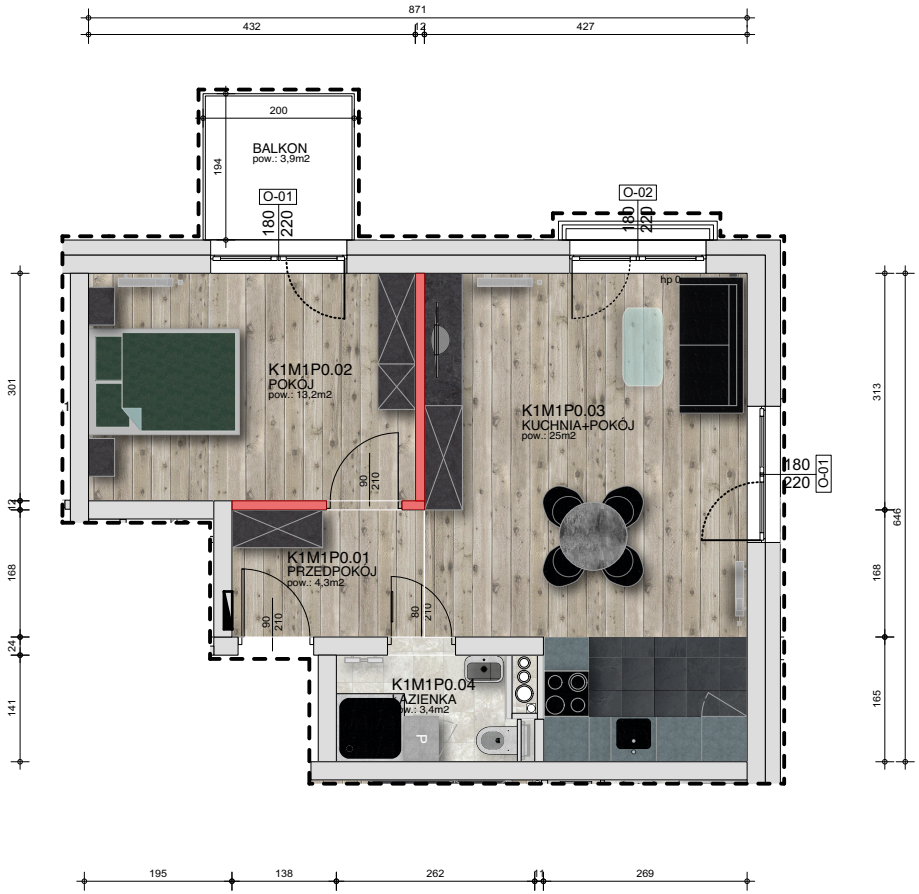

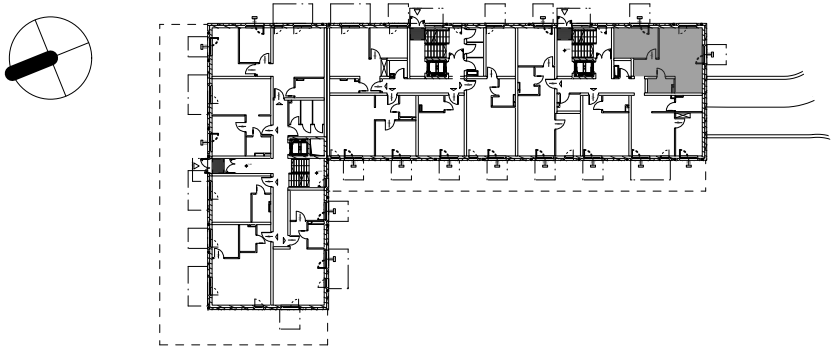

LUBIN / ul. JANA PAWŁA II

KARTA MIESZKANIA **NR 1/0**

nr pom.	nazwa pom.	pow.[m2]
K1M1P0.01	PRZEDPOKÓJ	4,3
K1M1P0.02	POKÓJ	13,2
K1M1P0.03	KUCHNIA+POKÓJ	25,0
K1M1P0.04	ŁAZIENKA	3,4
	suma	45,8

powierzchnia ścian działowych możliwych do demontażu/wyburzenia 0,8 m2
(powierzchnia po wyburzeniu zostaje dodana do powierzchni użytkowej)

Inwestor

MOJE M4 Sp. z o.o.
ul. Księginice 2D
59-300 Lubin

Powierzchnia użytkowa lokali oraz pomieszczeń określona jest na podstawie rozporządzenia MinistraTransportu, Budownictwa i Gospodarki Morskiej z dn. 25.04.2012 r. w sprawie szczegółowego zakresu i formy projektu budowlanego przy uwzględnieniu treści Polskiej Normy PN-ISO 9836

Aranzacja mieszkania (meble, sprzęty rtv, agd, wyposażenie kuchni, łazienek) oraz wykończenie balkonu/taras ma charakter poglądowy i nie stanowi oferty handlowej.